Pulsador de Luz de Sueño Antivandálico

Modelo IC-PS

Pulsador de sueño temporizado

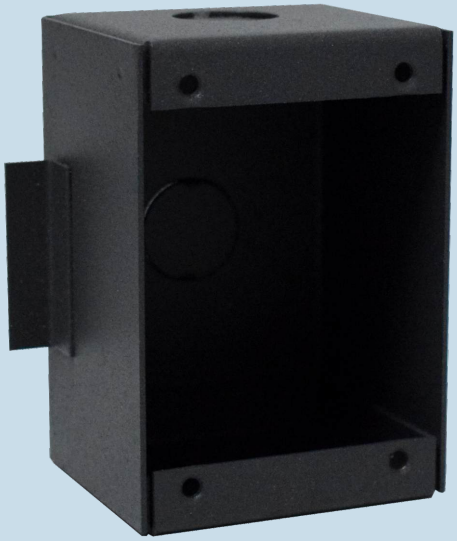

Para empotrar
al raz de la pared

Características:

- Construido en gabinete metálico de 1,2 mm de espesor.
- Fabricado con maquinas a control numérico garantizando la linealidad de sus dimensiones.
- Pintura en polvo epoxi.
- Pulsador antivandálico.
- Encendido de luz temporizado, ajuste interno del tiempo
- Placa electrónica con salida de contacto de 7 Amp.
- Terminales para conectar a tierra por la seguridad del usuario.
- Led indicador de la función.
- Burlete interno para sellado contra la pared.
- Tornillos anti desarme.

INTERCRON